Edificio Híbrido en la Ciudad de Medio Ambiente de Soria

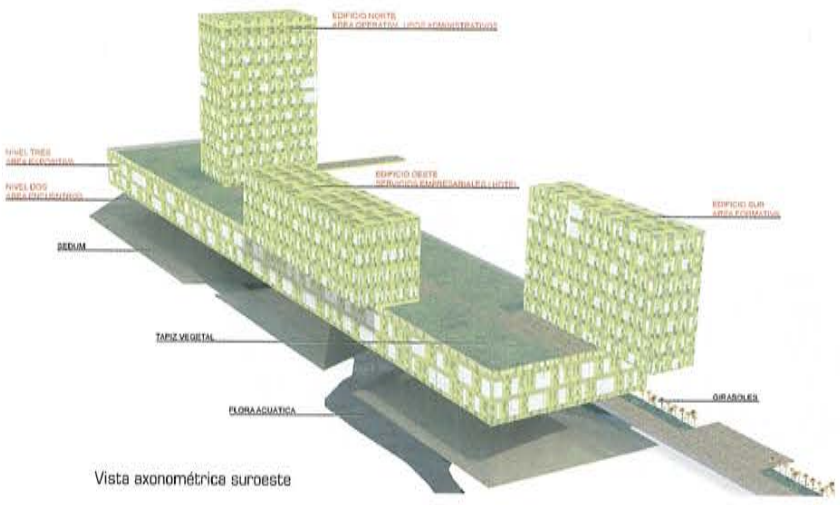

Vista axonométrica suroeste

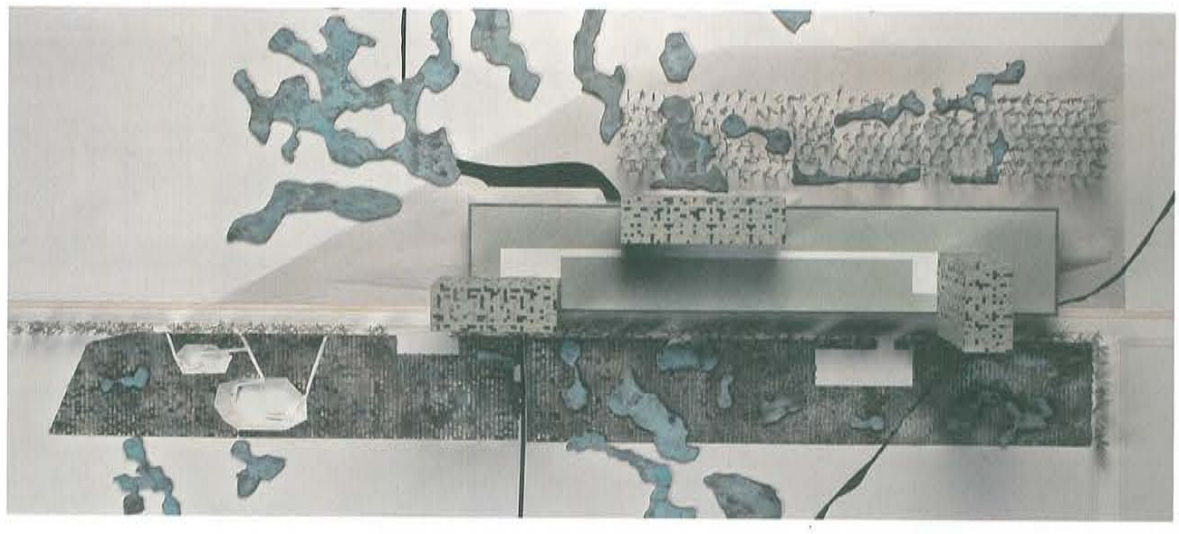

Un zócalo levitado sobre tres grandes pirámides invertidas que alojan los auditorios y el vestíbulo contiene el recinto ferial, el museo y los usos públicos más cotidianos. Tres volúmenes surgidos de la nueva cota de referencia que se eleva sobre el paisaje contienen el resto de programas. En la planta de contacto entre ambos sistemas se ubican tres usos colectivos de especial carácter (biblioteca, guardería, restaurante). El resto es espacio neutro y programáticamente indefinido que puede incluir usos docentes, de oficinas o incluso un hotel. Esta neutralidad se refuerza por el uso de una fachada universal que distorsiona la escala, creando una imagen que responde al pixelado de un paisaje agrícola castellano (una plantación de trigo o girasoles).

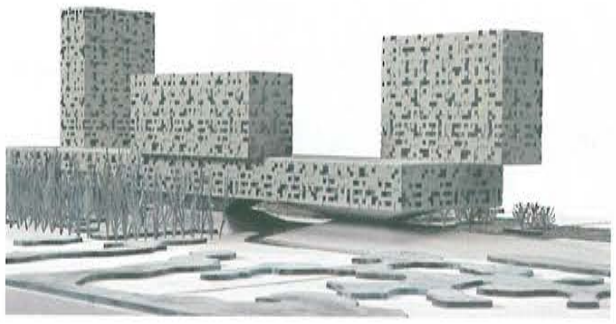

Edificio Híbrido en la Ciudad de Medio Ambiente. Soria, 2007
Concurso internacional por selección de C.V.

Arquitectura **Juan Herreros Arquitectos**
Director del proyecto **Juan Herreros**
Colaboradores **Daniel Marín, Verónica Meléndez, Jens Richter, Paola Simone, Paula Vega, Ángela Ruiz**
Estructuras **Julio Martínez Calzón / mc2**
Maqueta **Juan de Dios**

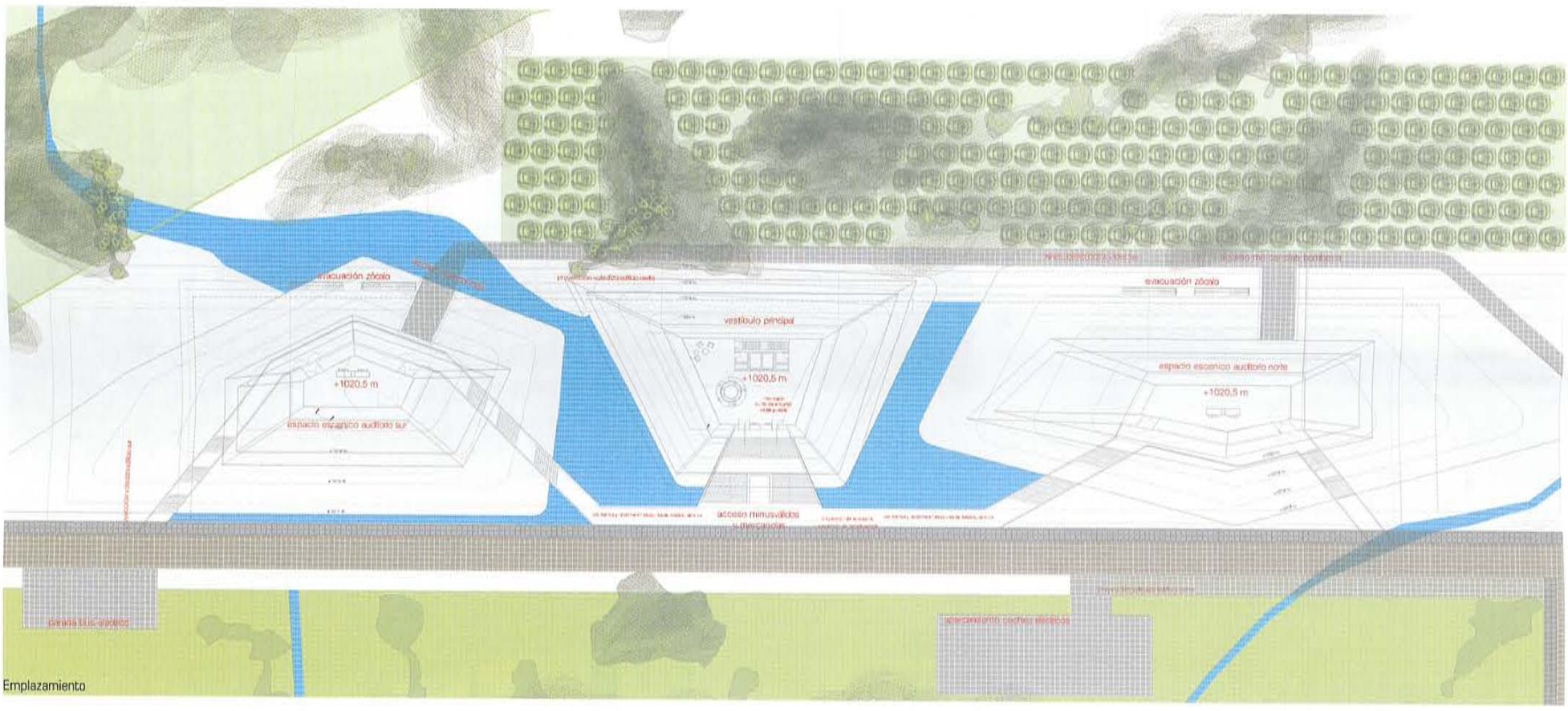

Emplazamiento

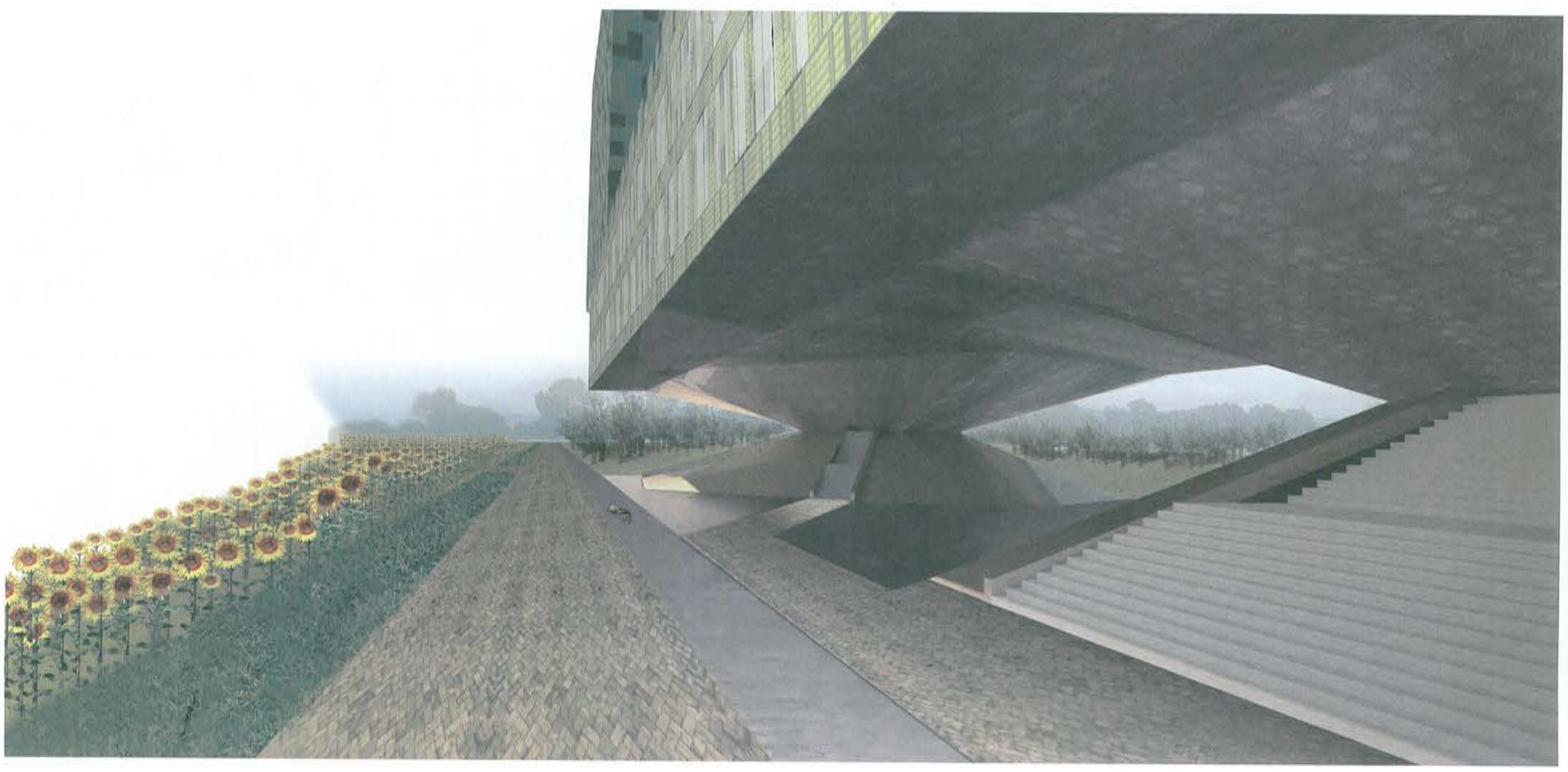

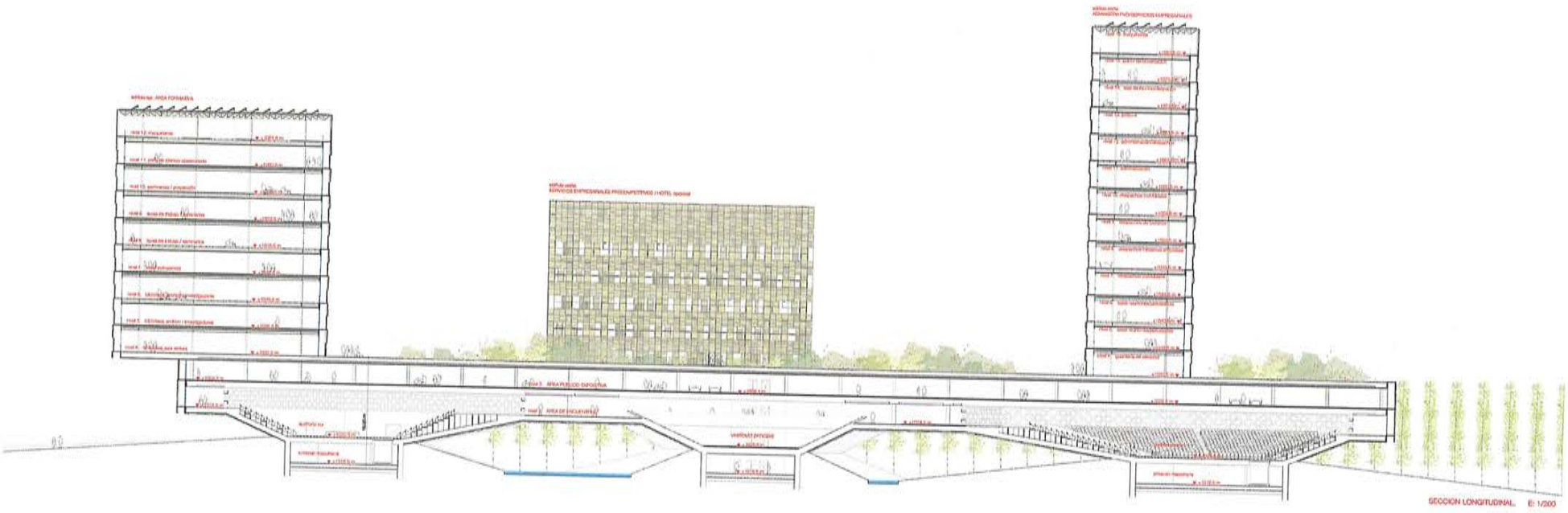

Sección longitudinal

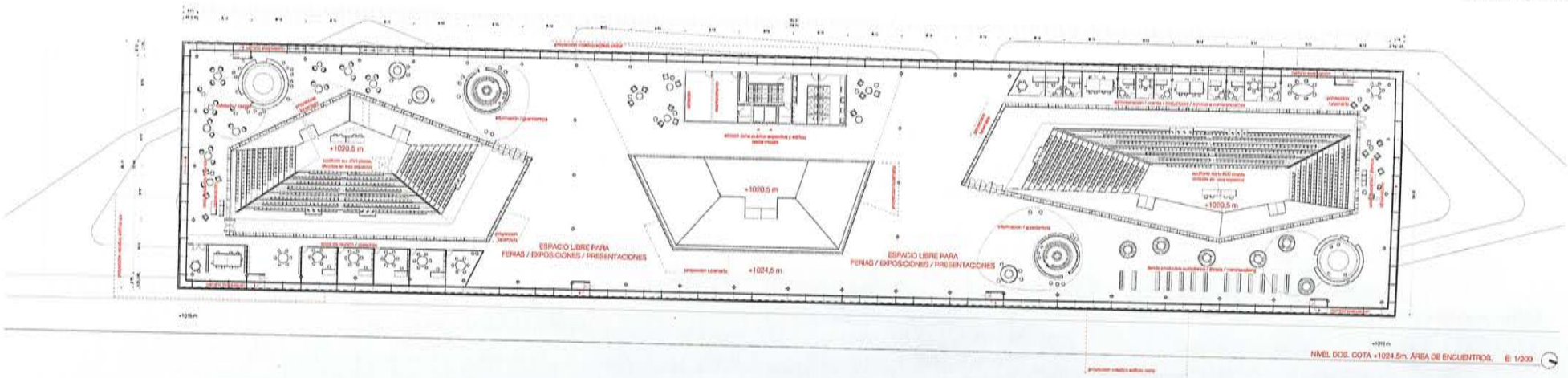

Planta +2

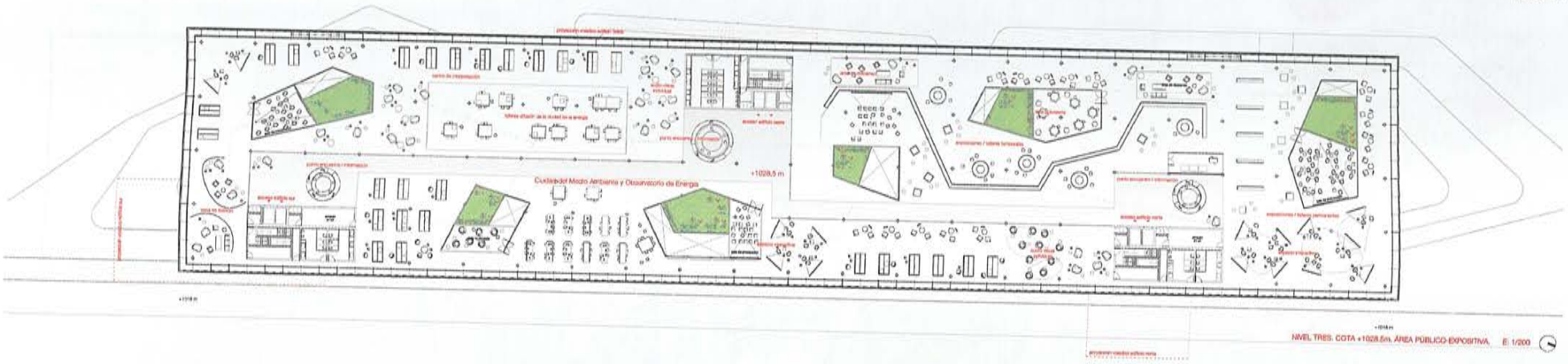

Planta +3

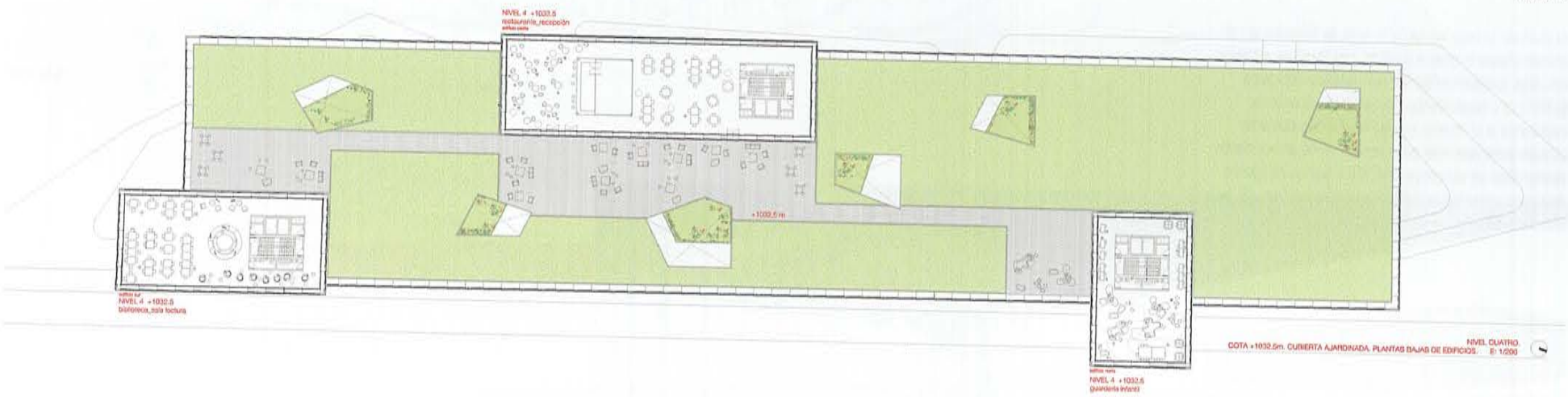
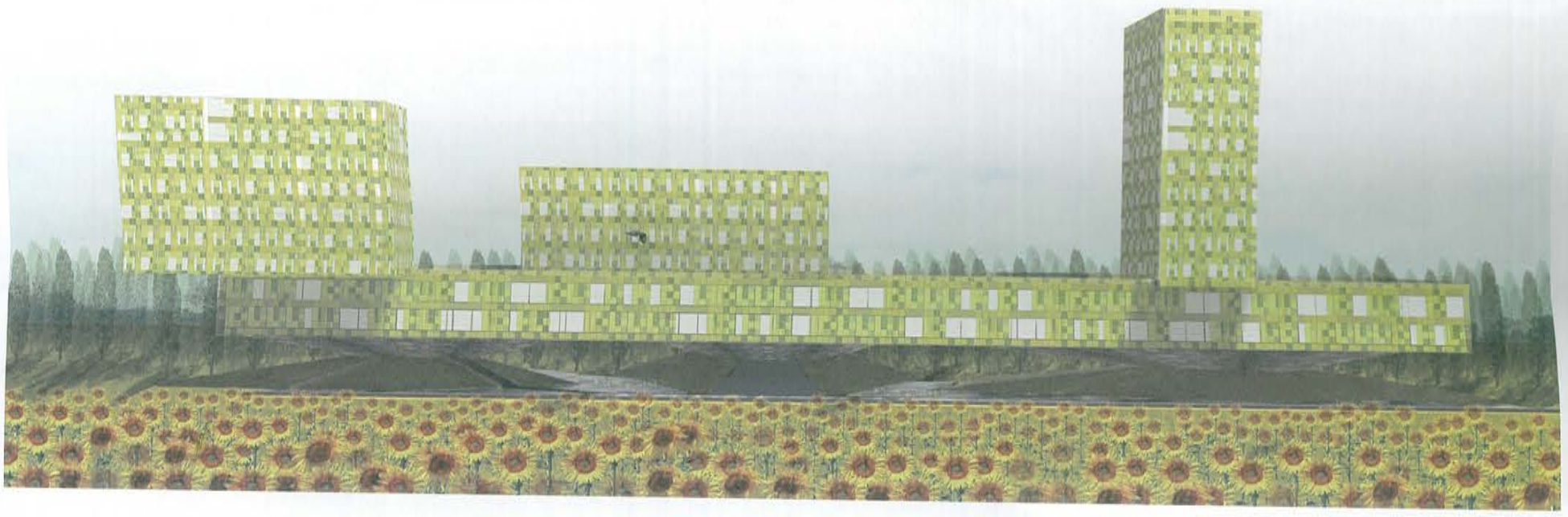
Planta +4