

Les dispenses matrimonials de la Selva a l'Arxiu Diocesà de Girona (1504-1850)

JOSEP TREMOLEDA ROCA

A la comarca de la Selva, dins els límits oficials actuals, hi trobem 44 parròquies històriques, la majoria del bisbat de Girona (37) i algunes del bisbat de Vic (7).

La problemàtica dels arxius corresponents a aquestes parròquies és idèntica a la de pertot –guerres, accidents, incúria–, i sovint també una mala conservació.

Concretament, dins el bisbat de Girona, sobre 300 arxius parroquials, durant l'estiu del 1936, en foren destruïts del tot prop de 70, és a dir, el 23%. Certament podrien haver estat més si tenim en compte la magnitud de la tragèdia.

Ara bé, com que aquest dany venia a afegir-se als estralls anteriors, la veritat és que la riquesa documental que fóra pausable de posseir –és a dir, a partir del 1600, ja que els llibres anteriors ja són molt escadussers– no arriba ni a la meitat.

El cas de la Selva és idèntic, amb la particularitat, però, que la destrucció del 1936 va arribar a 14 arxius parroquials dels 37 corresponents al bisbat de Girona.

Val la pena de remarcar que gairebé tota aquesta malvestat probablement fou feta per una mateixa mà. Si seguim sobre el mapa els arxius destruïts veiem que comença (o acaba) per Riudarenes, i tot seguit enllaça Sils i Maçanet, tot incorporant una sèrie de parròquies de menor entitat, situades en aquest sector, com Vallcanera, Martorell de la Selva, Massanes, Cartellà, Grions, Gaserans, Riells del Montseny, Sant Feliu de Buixalleu i Sant Pere Cercada, on sembla que es perd això que podríem dir-ne *la ruta de la cendra*, ja que d'altres parròquies rurals de la comarca, com ara l'Esparra, Sant Miquel de Cladells, Santa Margarida de Vallors i Castanyet, ens han arribat els llibres. També es conserven –i molt bé– els arxius de les poblacions més importants de la zona (Santa Coloma, Sant Hilari, Arbúcies i Caldes). De fet no sempre la destrucció dels edificis destinats al culte va implicar la destrucció dels arxius.

Dels arxius d'aquelles parròquies que dèiem no en van quedar ni les cendres.

És corrent que els qui en procedim no tinguem manera de buscar els antecedents a través del mecanisme còmode i cert dels llibres sacramentals. Ens cal acudir als llibres notariais, dels quals n'hi ha un bon gruix tant a Santa Coloma com a Girona. Però no tothom feia testament o capítols, perquè no tothom disposava de patrimoni que ho justificés.

Aquest era el nostre cas. L'avi –Roca– procedia de Sant Pere Cercada i l'àvia –Adroher– de Sils.

No disposàvem, doncs, ni remotament de cap paper familiar.

Ara bé, com que el comportament de la gent de sector havia estat, per lògica, intensament endogàmic, vam voler jugar la suposició que els avis podien haver estat cosins llunyans quan Mn. Marqués, de l'Arxiu Diocesà de Girona ens va informar d'una partida molt considerable de lligalls, amb expedients de dispenses matrimonials. I per sort, allí vam trobar l'expedient del 1889, la qual cosa ens va permetre de desencallar la investigació, que en algunes branques –com per exemple els Joanhuix– hem pogut fer arribar a dates ben reculades.

Aquest cos d'expedients situats a Girona, són datats entre 1.500 i 1.850, un total de 5.462, dels quals 764 corresponen a contraents naturals o residents a la comarca de la Selva.

La motivació més comuna és la de consanguinitat, encara que també n'hi ha de referits a afinitat o a cognació espiritual.

Els qui tenen un interès extraordinari des del punt de vista genealògic són els de consanguinitat, ja que gairebé sempre incorporen un arbre referit al llinatge que provoca el parentesc, i que no necessàriament correspon al llinatge del primer cognom dels contraents, car la consanguinitat molt sovint procedeix de línia femenina.

Es tracta, doncs, d'una informació òptima i que sovint permet avançar en la investigació d'una forma senzilla i ferma, molt més enllà dels llibres sacramentals disponibles.

Un fons d'aquest estil, o similar, el podem trobar a l'Arxiu Diocesà de Barcelona, on a més a més hi tenim la informació procedent dels llibres d'«esposalles» (contribució que es pagava per cada matrimoni amb destí a acabar l'obra de la Seu).

En canvi, un fons de dispenses matrimonials no l'hem trobat ni a Vic ni a Tarragona.

La nostra opinió personal és que els expedients que es conserven no deuen ser pas tots ni de bon tros. És lògic que en una societat essencialment agrícola i estàtica els casaments entre parents més o menys llunyans fossin molt nombrosos. És fàcil que molta gent no incoés

l'expedient de dispenses, que en els casos més clamorosos fins i tot havien d'anar a Roma, tenien una tramitació llarga, i probablement onerosa, encara que també sovint hi trobem aplicat l'«*amore Dei*» (gratuïtat).¹

Sigui com sigui, el fet és que ara es disposa a l'Arxiu Diocesà de Girona d'un índex cronològic que permet localitzar els expedients i trobar, com a conseqüència, una informació ben interessant des del punt de vista genealògic.

Val la pena afegir que el contingut dels expedients és molt similar en tots els temps. No cal esperar-ne cap informació especial o suggerent, ja que es tracta de paperassa burocràtica, llevat, és clar, dels arbres genealògics que hi són incorporats, i que en alguns casos fins i tot presenten una cal·ligrafia força imaginativa.

En concret l'expedient dels Roca-Adroher s'inicia amb una petició adreçada al vicari general, el qual tot seguit s'adreça al rector de Santa Coloma i li delega la tramitació real que consisteix bàsicament (després de la publicació del matrimoni en dia festiu) a aconseguir la declaració jurada de tres testimonis –verídics i imparcials– després d'un interrogatori ajustat a cinc preguntes molt concretes i referides sobretot a la plena llibertat de decisió dels contraents, que en aquests expedients prenen el nom d'«orador» i «oratiu».

Aquestes declaracions jurades –que són sens dubte l'element essencial– s'acompanyen amb un certificat del rector sobre la fiabilitat dels testimonis i de l'arbre genealògic dels contraents fins arribar al tronc comú, i també, és clar, de les partides de baptisme que són justificació de l'arbre.

Un cop rebut aquest material a Girona, el vicari general expedeix un acte d'acceptació. Tot seguit el rector fa una nova, i triple, publicació a la parròquia d'origen, i si les amonestacions se superen sense entrebancs, s'origina un altre certificat del rector manifestant el bon fi de la tramitació. Finalment a Girona es dona curs a un acte d'execució de dispenses, signat pel mateix bisbe, el qual en definitiva consta que actua per delegació del propi Sant Pare.

Doncs bé, d'aquest índex dels expedients de dispenses matrimonials, n'hem extractat els corresponents a les parròquies de la Selva amb la intenció de ser útils als investigadors de la contrada.

1. Actualment el casament entre parents està regulat pels articles 47 i 48 del Codi Civil i la sol·licitud de dispensa es fa davant el Jutge de Primera Instància del

propri Registre Civil. Es tracta d'un tràmit senzill, però la seva omissió, segons l'article 73, pot ser causa de nul·litat del matrimoni.

<i>Lligall</i>	<i>Any</i>	<i>Contraents</i>	<i>Parròquia</i>	<i>Lligall</i>	<i>Any</i>	<i>Contraents</i>	<i>Parròquia</i>
(1)	1531	Vicenç Cavaller Constança Ort.	Vilobí d'Onyar			Mariana Andreu Conill	Blanes
	1507	Jaume Pla Isabel Guany	Aiguaviva Lloret	1600		Grau Font Elisabet Alber	Tossa Tossa
	1505	Bartomeu Vinyoles Caterina Royrola	Lloret Riudellots de la S.	1600		Grau Darder Margarida Ferrà	Tossa Tossa
	1504	Jaume Blanch Beneta Puig	Riudellots de la S. Arbúcies	1601		Rafael Bayell Àngela Sorís	Tossa Tossa
(2)	1518	Rafael Torroella Anna Ciurana	Arbúcies Pineda	1601		Jaume Sorís Mariana Moré	Lloret Tossa
	1511	Miquel Estrada Oliveres Margarida Venedes	Hostalric Sta. Coloma F.	1602		Antoni Marrochs Rafaela Homs	Blanes Blanes
(3)	1578	Pere Masoller Àngela Puig	Sta. Coloma F. Maçanet de la S.	(5) 1601		Gabriel Ferro Cristina Domènech	Tossa Lloret
	1588	Feliu Abdon Cavaller Rafaela Garriga	Lloret Lloret	1602		Vicenç Moré Margarida Ferrià	Tossa Tossa
	1579	Joan Bagís Eulàlia Castanyer	Sauleda Sta. Coloma F.	1603		Joan Guibernau Eulàlia Passapera	Lloret Lloret
	1581	Jaume Moré Clara Garriga	Tossa Tossa	(6) 1604		Antic Ribot de Palmerola Petronil·la Comellas	La Batllòria Hostalric
	1583	Jaume Bartí Violant Farrera	Vallcanera Vallcanera	1604		Antoni Lluch Margarida Mas Bernad	Anglès Anglès
	1583	Carles Taxedra Eleonor Martí	Hostalric Hostalric	(7) 1606		Joan Bordes Margarida Amià	Salt Riudarenes
	1583	Pere Maig Caterina Pessapera	Lloret Lloret	1606		Bartomeu Roure Eulàlia Riera	Lloret Salvatge Anglès
	1583	Jaume Sorís Caterina Selles	Tossa Tossa	1607		Miquel Vinyals Gerònima Planella Ciurana	Flaçà Riudellots de la S.
	1584	Lluís Bach Caterina Font	Tossa Tossa	1607		Pere Pasapera Àngela Gibernau	Lloret Lloret
	1584	Grau Bach Margarida Darder	Tossa Tossa	1608		Joan Saleta Paula Roquer	St. Hilari Sacalm Arbúcies
	1585	Miquel Bancells Anna Rourell	Maçanet de la S. Maçanet de la S.	1609		Bartomeu Jalpi Anna Ferrià	Tossa Tossa
	1585	Antoni Garau Vicenta Garriga	Tossa Tossa	1609		Joan Aulet Elisabet Vilar Ponsa	Arbúcies Arbúcies
	1586	Joan Peçapera Caterina Sorís	Lloret Lloret	(8) 1611		Mateu Puig Ribes Rafaela Masjoan	Maçanet de la S. Maçanet de la S.
	1586	Gabriel Ferro Margarida Gotell	Tossa Tossa	1612		Miquel Gossal Caterina Moré	Tossa Tossa
(4)	1597	Pere Riera Caterina Cabanyas	Tossa St. Feliu de G.	1612		Gaspar Darder Mariana Llach	Tossa Tossa
	1598	Esteve Oliu Bàrbara Salaverd	Blanes Blanes	1612		Joan Rocha Pla Caterina Davi	Lloret Lloret
	1599	Segimon Verdaguer Estévena Falgueras	Arbúcies Arbúcies	1612		Pere Bahell Font Maria Ferro Moré	Tossa Tossa
	1599	Jaume Camps Mariana Andreu	Blanes Blanes	1612		Pere Fàbregas Cristina Sous	Lloret Lloret
	1600	Salvi Durall Cristina Guibernau	Lloret Lloret	(9) 1612		Pere Roure Maria Teixidor	Blanes (?)
	1600	Joan Pau Planadevall Margarida Oliveras	Fogars Salitja	1612		Bernat Ciurana Ponsa Àngela Massot	Riudellots de la S. Fornells
	1600	Segimon Fc. Roquer Paula Vila	Arbúcies Hostalric	1614		Jaume Narcís Jalpi Curós Maria Vidal Soler	Tossa Tossa
	1599	Joan Andreu Joana Aragall	Blanes Blanes	1615		Pere Surís Eulàlia Andreu	Lloret Lloret
	1599	Jaume Camps	Blanes	1615		Joan Aulet Petronil·la Planes Payret	Arbúcies Hostalric

<i>Lligall</i>	<i>Any</i>	<i>Contraents</i>	<i>Parròquia</i>	<i>Lligall</i>	<i>Any</i>	<i>Contraents</i>	<i>Parròquia</i>
(10)	1616	Jaume Fornaca Roura Magdalena Oliva	Blanes Blanes	1635	Roc Coliteda Àngela Colomer	Amer Amer	
	1616	Francesc Roure Maria Olibi Tió	Blanes Blanes	1688	Joan Fogarolas Margarida Duran	Arbúcies Arbúcies	
	1617	Grau Cassà Elisabet Samasada	Tossa Tossa	(13) 1638	Isclè Lloreta Maria Lloreta	Hostalric Hostalric	
	1617	Alexandre Verneda Susanna Garau Esígol	Sant Hilari Sacalm Arbúcies	1638	Julià Horta Maria Thoron	Brunyola Sant Dalmai	
	1618	Salvador Francesch Anna Fullà	Vidreres Vidreres	1640	Pere Gordils Eulàlia Baell	Tossa Tossa	
	1618	Jaume Trias Gener Mariana Ross	Arenys de Mar Blanes	1643	Francesc Rovira Salavert Mariana Subirà	Blanes Blanes	
	1619	Jaume Pascual Elisabet Alemany Oliva	Blanes Blanes	1643	Jaume Mas Anna Selva	Estanyol Vilobí d'Onyar	
	1620	Salvi Joan Falgueras Àngela Solà Mollfulleda	Arbúcies Aiguaviva	1642	Roc Forroll Teresa Jofre	Sta. Coloma F. La Barroca	
	1620	Cosme Cellers Caterina Arigós	Tossa Tossa	1643	Josep Ros Maria Florit	Lloret Blanes	
	1621	Antic Pinyana Mariana Bayer	Osor Olot	1644	Gabriel Nadal Magdalena Ferrussola	Hostalric Olot	
	1620	Francesc Pou Caterina Marresa Cover sí	Campllong Riudarenes	1647	Joan Coll Elisabet Regàs	Maçanes Maçanes	
	1620	Segimon Artau Antiga Pla	Caldes de M. Caldes de M.	(14) 1666	Pere Dorca Paula Fàbregas	Lloret Lloret	
(11)	1622	Joaquim Recasens Magdalena Recasens	Blanes Blanes	1654	Dalmau Roure M. Àngela Mestre	Sta. Coloma F. Sta. Coloma F.	
	1623	Jaume Serra Maria Simon	Pineda Fogars	1655	Jaume Belluchí Eulàlia Clopés Castellar	Maçanet de la S. Maçanet de la S.	
	1624	Esteve Olibi Cristina Alemany	Blanes Blanes	1654	Segimon Perarnau Eulàlia Figueres	La Cellera Anglès	
	1624	Joaquim Olibi Mariana Cabessa	Blanes Blanes	1648	Antoni Viader Maria Selva	Vilobí d'Onyar Vilobí d'Onyar	
	1626	Antoni Vidal Margarida Plana	Fogars Fogars	1677	Miquel Albó Àngela Escarrà	Castanyet Brunyola	
	1627	Geronin Carreras Maria Morat	Cartellà Riudellots de la S.	1641	Miquel Orta Maria Gallart	Brunyola Sta. Coloma F.	
	1629	Jaume Gilbert Maria Ferro	Lloret Lloret	1646	Salvador Pla Margarida Fornaca Roure	Blanes Blanes	
(12)	1630	Joan Andreu Caterina Darder	Tossa Tossa	1646	Miquel Alrrà Anna Rossell	Vilobí d'Onyar Sant Gregori	
	1630	Josep Cànoves Susanna Bosch	Hostalric Hostalric	1646	Josep Brugada Cristina Puig	Lloret Lloret	
	1631	Pere Baell Eulàlia Pi	Tossa Tossa	(15) 1657	Raimon Maig Magdalena Selva	Lloret Llagostera	
	1631	Jaume Remilans Magdalena Geronès	Maçanes Bescanó	1656	Cristòfol Artau Anna Sigmasa	Vilobí d'Onyar Vilobí d'Onyar	
	1632	Rafael Gorgals Clos Margarida Planiol Iglésias	L'Esparrà Sant Pere Cercada	1658	Josep Granell Dorothea Passapera	Lloret Lloret	
	1633	Joan Romani Margarida Cortils	Blanes Blanes	1657	Josep Saleta Paula Regas	Sant Hilari Sacalm Llors	
	1633	Pere Agosti Paula Carreras	Blanes Blanes	1660	Ferran Daví Anna M. Alsina	Blanes Blanes	
	1634	Martí Vandrell Magdalena Pla	Blanes Blanes	1660	Josep Cellers Ponça Bahell	Tossa Tossa	
	1634	Jaume Bernada Mercè Aulena	Hostalric Hostalric	1660	Magí Varneda Margarida Refart	St. Feliu Planeses Arbúcies	
	1634	Francesc Parés Mariana Albó	Sant Hilari Sacalm Castanyet	1660	Miquel Refart Elena Blanch	Arbúcies Arbúcies	

<i>Lligall</i>	<i>Any</i>	<i>Contraents</i>	<i>Parròquia</i>	<i>Lligall</i>	<i>Any</i>	<i>Contraents</i>	<i>Parròquia</i>
	1661	Gaspar Oliu Caterina Trull	Blanes Blanes		1679	Joan Molins Eulàlia Ferran	Tossa Tossa
	1661	Salvador Mestres Maria Cubias	Sta. Coloma de F. Sta. Coloma de F.		1674	Pere Gordils Francesca Vidal	Tossa Tossa
	1661	Antoni Massaguer Maria Boixalleu	Sant Pere Cercada Sant Pere Cercada		1675	Raimon Maig Maria Rovira	Lloret Blanes
	1661	Feliu Morell Esperança Carbó	Blanes Blanes		1676	Antoni Morat Isabel Feliu Garriga	Lloret Lloret
	1663	Lluís Badia Maria Colomer	Sant Pere Cercada Sant Pere Cercada		1676	Joan Ferrer Piferrer Maria Bells	Vilobí d'Onyar Sant Dalmai
	1663	Miquel Hortal M. Anna Llober	Brunyola Les Planes		1676	Isidre Moré Felipa Soler	Tossa Tossa
	1662	Benet Mont Maria Romaguera	Osor Osor		1676	Joan Teixidor Caterina Gelpí	Tossa Tossa
	1665	Jaume Joals Magdalena Masgarau	Riudellots de la S. Riudellots de la S.	(17)	1678	Bartomeu Puigvert Maria Domènec	Lloret Lloret
	1666	Jacint Macayà Clara Moré	Tossa Tossa		1678	Salvi Prats Margarida Roure	Riudellots de la S. El Far
	1666	Sebastià Gibert Eufràsia Alzina	Blanes Blanes		1679	Salvi Colomer Magdalena Roura	Maçanet de la S. Salitja
	1666	Gerard Costa Anna Pujals	Tossa Tossa		1680	Antoni Massià Margarida Andreu Fàbregas	Lloret Lloret
(16)	1668	Joan Oliu M. Àngela Oliu	Blanes Blanes		1679	Pere Pau Sala Estàsia Prats	Sta. Coloma de F. Sta. Coloma de F.
	1668	Josep Pagès Maria Gelabert	Ultramort Caldes de M.		1680	Antoni Pons M. Anna Casellas	Blanes Blanes
	1669	Joan Moner Elisabet Puigtió Llorell	Lloret Vidreres		1681	Francesc Lleopart Maria Morer	Arbúcies Arbúcies
	1668	Miquel Vilanova Anna Coll	Maçanet de la S. Maçanet de la S.		1681	Narcís Ruyra Margarida Vidal	Tossa Tossa
	1670	Francesc Subirà Gertrudis Espígol	Santa Creu (Osor) Girona		1681	Joan Jaume M. Anna Artimbau	Blanes Blanes
	1631	Miquel Valldejuli Anna Alzina	St. Genís Palafolls Blanes		1682	Joan Antoni Pujals Margarida Cassany	Tossa Tossa
	1670	Gerard Gascons Josepa Caldas	Ilagostera Caldes de M.		1681	Feliu Rovira Teresa Vila Vilar	Hostalric Hostalric
	1671	Bartomeu Gibernau M. Àngela Davi	Lloret Lloret		1681	Francesc Vila Teresa Figueres	Viladrau Maçanet de la S.
	1671	Pere Tarrés Maria Pla	St. Cristòfol Cerdans Arbúcies		1681	Jaume Masó Maria Morell	Blanes Blanes
	1671	Francesc Iglésies Elisabet Fontseca	St. Feliu Buixalleu St. Feliu Buixalleu		1682	Segimon Jalpí Pràxedes Pla	Blanes Blanes
	1664	Pere Parrell Caterina Auleda	St. Feliu Buixalleu St. Feliu Buixalleu		1682	Francesc Carbó Maria Morell	Blanes Blanes
	1672	Pere Domènech Paula Carbó	Blanes Blanes		1681	Pere Pagés Maria Buil	St. Feliu Buixalleu St. Feliu Buixalleu
	1671	Francesc Xamani Magdalena Monplet	Arbúcies Arbúcies		1681	Rafel Morell Maria Massó	Blanes Blanes
	1672	Pere Puig Flor Maria Caraps	Riudellots de la S. Sta. Coloma de F.		1682	Jaume Pujals Maria Moragas	Tossa Tossa
	1672	Joan Guinart Elisabet Albà	Lloret Tordera		1682	Joan Samaçada Anna Alemany	Tossa Tossa
	1672	Bernat Miquel Anna M. Oliu	Blanes Blanes		1682	Josep Fogueras M. Àngela Cortina	Arbúcies Arbúcies
	1671	Jaume Pla Margarida Ros	Riudellots de la S. Riudellots de la S.	(18)	1684	Silvestre Mataró Maria Bancells	St. Cristòfol Cerdans St. Andreu Bancells
	1673	Josep Simon Maria Pascual Borrell	Lloret Lloret		1685	Gabriel Massaguer Anna M. Cortina	St. Feliu Buixalleu St. Miquel Cladells

<i>Lligall</i>	<i>Any</i>	<i>Contraents</i>	<i>Parròquia</i>	<i>Lligall</i>	<i>Any</i>	<i>Contraents</i>	<i>Parròquia</i>
	1686	Francesc Ciurana Masamau Caterina Micalet Alió Ros	Riudellots de la S. Parlavà		1696	Josep Conchs Paula Quer Palou	Amer Amer
	1685	Jaume Aluàrt Maria Riera	Caldes de M. Caldes de M.		1696	Salvi Solench Maria Noguèr	Sta. Coloma de F. Vilanna
	1686	Salvador Ferrer Anna Parera	Valcanera Valcanera		1697	Francesc Buscatell Maria Bofill	Fogars ? Fogars ?
	1687	Josep Ferro Mònica Surís	Tossa Tossa		1694	Francesc Regàs Elisabet Lligada	Maçanes Arenys de Mar
	1686	Esteve Xicart Caterina Vieta	Blanes Blanes		1693	Benet Burch Elisabet Pujals	Tossa Tossa
	1687	Josep Alemany Gertrudis Rovira	Blanes Blanes		1693	Pere Jalpí Susanna Bosch	Tossa Tossa
	1688	Jaume Nesplà Maria Vila	Hostalric Hostalric	(20)	1655	Segimon Rigals Elisabet Fornaca	Blanes Blanes
	1688	Josep Piferrer Paula Martí	Maçanes Hostalric		1671	Jaume Massó Anna Moner	Vidreres Vidreres
	1688	Jaume Hivern Anna Oller	Reminyó Reminyó		1648	Sebastià Masferrer Teresa Regàs	Malla Llorts (Arbúcies)
	1688	Gaspar Parcet M. Anna Torras	Espinelves St. Feliu Buixalleu		1634	Joan Blanch Eulàlia Blanch	Breda Reminyó
	1688	Francesc Figueres Castellar Teresa Mercader Cuch	Anglès Anglès	(21)	1701	Joan Vidal Anna Jalpí	Tossa Tossa
	1688	Miquel Domènec Maria Carbó Morell	Blanes Blanes		1702	Josep Simon Maria Serra	Fogars ? Fogars ?
	1690	Gaspar Roig M. Magdalena Cassany	Blanes Blanes		1703	Francesc Llobet Caterina Gelabert	Caldes de M. Vidreres
	1691	Dalmau Pla Teresa Ferrer	Brunyola Brunyola		1703	Miquel Villaret Rosa Monplet	Arbúcies Arbúcies
	1689	Joan Garau Elisabet Vila	Blanes Hostalric		1703	Feliu Collell M. Anna Bellsolà	Llagostera Caldes de M.
	1689	Josep Gordils Reparada Vidal	Tossa Tossa		1703	Francesc de Saleta Francesca de Regàs	Arbúcies Arbúcies
	1689	Pau Pujató Eulàlia Pujató	Arbúcies Arbúcies		1704	Jaume Ferrer Margarida Catà Camps	Blanes Blanes
	1690	Pere Rubert Maria Vieta	Blanes Blanes		1704	Francesc Vilademir Maria Valentí	Riudellots de la S. Riudellots de la S.
	1692	Francesc Massià Àngela Bendrich Rosselló	Lloret Lloret		1704	Jacint Sallés Anna Darder	Tossa Tossa
	1692	Pere Masferrer M. Anna Monràs Vidal	L'Esparrà L'Esparrà		1705	Jaume Torras Madrona Bofill	Hostalric Malgrat
	1693	Francesc Mestra Cubias M. Àngela Mestra Roca	Sta. Coloma de F. Badalona		1708	Jaume Bayell Caterina Leonart	Tossa Tossa
	1692	Marià Davi Anna M. Gibert	Blanes Blanes		1709	Nicolau Gros Cristina Badias	Lloret Lloret
(19)	1700	Pere Valadas Maria Morell	Blanes Blanes		1706	Rafel Crous M. Àngela Sureda	Gaserans Gaserans
	1700	Salvi Rossell Teresa Banchs	Osor Sta. Coloma de F.		1709	Josep Auger Eulàlia Gordils	Tossa Tossa
	1698	Vicenç Jalpí Esperança Hort	Tossa Tossa		1709	Joan Pau Valls Margarida M. Pou	Sta. Coloma de F. Sta. Coloma de F.
	1697	Joan Coll M. Anna Sala	Lloret Lloret		1707	Romà Duran Rosa Puigtraver	Lloret Lloret
	1698	Sebastià Baudrich Teresa Rabassa	Tossa Tossa		1707	Joan Congost Caterina Pujals	Arbúcies Arbúcies
	1698	Gaspar Pagès Maria Rovira	Blanes Blanes		1708	Gaspar Ferrarí Maria Tarrés Rovira	Arbúcies Arbúcies
	1696	Benet Martí Madrona Jordà	Tossa Tossa	(22)	1716	Francesc Puig Rosa Fontcuberta	Arbúcies Vic

<i>Lligall</i>	<i>Any</i>	<i>Contraents</i>	<i>Parròquia</i>	<i>Lligall</i>	<i>Any</i>	<i>Contraents</i>	<i>Parròquia</i>
	1716	Josep Bornas Magdalena Tosas	Blanes Blanes	1718	Joan Fullà Úrsula Rigau	Riudellots de la S. Riudellots de la S.	
	1716	Pau Ferrer Raimunda Jonch	Arbúcies Hostalric	(24) 1723	Jaume Godayol Teresa Masnou	Taradell Llors	
	1714	Antoni Mafio Maria Gibert	Blanes Blanes	1723	Josep Payret Eulàlia Torras	Hostalric Hostalric	
	1714	Gerard Samalta Maria Mas	Tossa Tossa	1723	Pere Gifre Teresa Soley	Arbúcies Arbúcies	
	1715	Miquel Caldas Margarida Blaví	Riudarenes Riudarenes	1724	Pius Estrada Cecilia Jofra	Sta. Coloma de F. Sta. Coloma de F.	
	1715	Josep Sureda Joana Vidal	Sant Pere Cercada Arbúcies	1725	Feliu Ferrer Arcàngela Refart	Arbúcies Arbúcies	
	1714	Tomàs Buxalleu Romana Pol	St. Feliu Buixalleu St. Feliu Buixalleu	1725	Jaume Jalpí Teresa Morell	Blanes Blanes	
	1714	Gerard Font Gotarra Maria Rey Julio	Tossa Tossa	1727	Francesc Artigas Maria Ferran	Torroella Montgrí Tossa	
	1713	Baudili Solà Maria Companyó	Maçanet de la S. Maçanet de la S.	1727	Josep Soler Anna M. Canyà	Montsoriu La Bisbal	
	1714	Francesc Dalmau Maria Horta	Sta. Eulàlia Ruiprimer Llors	1727	Pere Solà Elisabet Oller	Brunyola Brunyola	
	1714	Esteve Ferrer Maria Rafart	Bisbat Barcelona Arbúcies	1728	Joan Estolt Cecília Boet	Tossa Tossa	
	1712	Joan Ferrer Teresa Bursset	Blanes Blanes	1728	Felip Talleda Anna Català	Tordera Cassà de la Selva	
	1712	Pere Negra Elisabet Trias	Serrallonga Brunyola	1728	Francesc Rabassa Gertrudis Capdaygua Vidal	Tossa Tossa	
	1712	Francesc Dalmau Anna Bigas	Palafolls Palafolls	1729	Salvador Jalpí Elena Morell	Blanes Blanes	
	1710	Gerard Rovira Anastàsia Macaya	Tossa Tossa	1729	Geroni Blanquera Rosa Bramon Crous	Amer St. Esteve Ilémèna	
	1711	Pere Damià Moré M. Teresa Esteva	Tossa Tossa	1729	Jaume Vidal Moré Rosa Vidal	Tossa Tossa	
	1710	Miquel Torras Paula Planas	Fogars ? Fogars ?	1728	Pau Gispert Clara Albà Vilallonga	Lloret Lloret	
	1710	Joan Quadras Maria Blanch	Arbúcies Breda	1730	Francesc Monsó Petronilla Çoliua	Maçanet de la S. Maçanet de la S.	
(23)	1721	Josep Verdaguer Maria Pons	Breda Arbúcies	1730	Antoni de Rovira M. Engràcia de Saleta	Hostalric Hostalric	
	1722	Joan Viader Maria Castanyer	Castanyet Sta. Coloma de F.	(25) 1731	Miquel Costa Teresa Portals	Blanes Blanes	
	1721	Jaume Mató Elena Andreu Tió	Riudarenes Riudarenes	1731	Jaume Companyó Anna Batlle	Santa Ceclina Riudarenes	
	1721	Feliu Dalmau del Bosch M. Àngela Horta	Sta. Maria l'Estany St. Feliu Buixalleu	1731	Joan Baucells Margarida Bellvehí	Anglès Anglès	
	1721	Joan Pujals Anna Rissech More	Tossa Tossa	1731	Pere Huix Maria Blavi	Sant Martí Sapresa Sant Martí Sapresa	
	1720	Jaume Font Caterina Vilar	Tossa Tossa	1732	Domingo Ubach Brígida Solanich	Amer Amer	
	1721	Isidre Fogarolas Francesca Pujals	Arbúcies Arbúcies	1732	Jaume Martí Maria Martí	Tossa Tossa	
	1721	Joan Batlle Francesca Soler i Buada	Oller Les Costes (Amer)	1732	Miquel Mateu Oliver Maria Boadas Ferrer	Vilobí d'Onyar Vilobí d'Onyar	
	1718	Joan Reverter Teresa Buada	Amer Les Costes (Amer)	1732	Gerard Gelpí Teresa Gelpí Rabassa	Tossa Tossa	
	1718	Joan Compta Teresa Colomer	Amer Amer	1733	Jaume Jordà Caterina Jordà Macaya	Tossa Tossa	
	1718	Pere Pujals Maria Costa	Tossa Tossa	1733	Jaume Auger Caterina Parés Macaya	Tossa Tossa	

<i>Lligall</i>	<i>Any</i>	<i>Contraents</i>	<i>Parròquia</i>	<i>Lligall</i>	<i>Any</i>	<i>Contraents</i>	<i>Parròquia</i>
	1733	Benet Oliver Maria Vicenta Oliver Martí	Tossa Tossa		1744	Miquel Noguera Riquer Maria Sorià	Sta. Seclina Vidreres
	1733	Francesc Mota Narcisa Pla	Blanes Bàscara		1744	Feliu Verdera Maria Salvador Font	Blanes Calèlla
	1734	Francesc Roffi Teresa Puigvert	Riudellots de la S. St. Genís Palafolls		1744	Joan Mota Grau Antònia Piferrer Rigals	Blanes Blanes
	1734	Miquel Coromina Petronilla Ribas	Joanetes Amer		1744	Joan Rabassa Margarida Moré	Tordera Pineda
	1734	Simeó Vieta Mariana Gelabert	Blanes Blanes		1745	Joan Rostoll Rosa Geronès	Sta. Coloma de F. Sta. Coloma de F.
	1734	Francesc Joanals Caterina Vicens	Sta. Cristina (Vall) d'Aro Blanes		1745	Salvi Costa Maria Teixidor Vidal	Tossa Tossa
	1734	Francesc Vidal Moragas Teresa Moragas	Tossa Tossa		1745	Ignasi Fontrodona Maria Xifra	Blanes Blanes
	1736	Miquel Morgadella Maria Anna Gomis	L'Esparrà L'Esparrà		1745	Joan Pau Vidal Amer Anna Baxet Pujals	Tossa Tossa
	1736	Josep Costa Rosa Tuellas	Vilobí d'Onyar Caldes de M.	(27)	1746	Antònio Moré Rosa Costa	Tossa Tossa
	1736	Antoni Mont Anastàsia Vidal	Tossa Tossa		1746	Joan Rebassa Anastàsia Capdaygua	Tossa Tossa
	1736	Grau Pujals Maria Pujals	Tossa Tossa		1748	Josep Camps Antònia Castellà	Blanes Blanes
	1736	Joan Baxet Àngela Gelpí	Tossa Tossa		1746	Geroni Vila Engràcia Buset	Blanes Blanes
(26)	1737	Mateu Llandrich Margarida Puig	Maçanet de la S. L'Esparrà		1746	Jaume Ferrer Antònia Balaguer Verdaguer	Blanes Blanes
	1737	Marcel Pujató Maria Vidal	Arbúcies Arbúcies		1747	Feliu Grimal Teresa Llorens	Blanes Blanes
	1737	Joan Gençana Maria Refart	Diòcesi Barcelona Arbúcies		1747	Màrius Sensat Paula Rebassa	Riudarenes Riudarenes
	1738	Benet Guinart Maria Coll Manau	Lloret Lloret		1747	Gerard Gelpí Clara Gelpí	Tossa Tossa
	1738	Josep Geronès Maria Rigat	Amer St. Feliu Pallarols		1747	Raimon Parés M. Francesca Salvador	Lloret Lloret
	1738	Miquel Vilallonga Francesca Gispert	Lloret Lloret		1747	Josep Regàs Gertrudis Lligada	Maçanes Arenys de Mar
	1739	Gerard Bandrich Mont Maria Àngela Baell Mont	Tossa Tossa		1747	Antoni Companyó Agnès Feliu	Santa Seclina Maçanet de la S.
	1739	Joan Felip Dorca Maria Pons	Arbúcies Arbúcies		1748	Guerau Vidal Àngela Moré Vidal	Tossa Tossa
	1740	Josep Costa Rosa Fexas	Vilobí d'Onyar Vilobí d'Onyar		1748	Bartomeu Rabassa Maria Moré Martí	Tossa Tossa
	1741	Bartomeu Mont Pujals Vidal Maria Anna Pujals	Tossa Tossa		1748	Raimon Martí M. Rosa Castellar	Malgrat Blanes
	1742	Pere Gibert Maria Serra Joals	Fornells de la S. Riudellots de la S.		1748	Pere Hortas Maria Cassany	Tossa Tossa
	1742	Salvador Surís Gertrudis Boter	Lloret Lloret		1748	Gerard Costa Margarida Garriga Christà Pujals	Tossa Tossa
	1743	Clement Ferrer Margarida Llobet	Arbúcies Arbúcies		1749	Raimon Xifra Josepa Urgell Gelabert	Blanes Blanes
	1743	Bruno Capella Teresa Passapera	(Màlaga) Blanes Blanes		1749	Pau Matas Maria Horta	Tordera Maçanet de la S.
	1744	Benet Macaya Francesca Martí Macaya	Tossa Tossa		1749	Joan Mitjà M. Àngela Viader Malgà	Riudellots de la S. Riudellots de la S.
	1744	Gaspar Romani Anna M. Llansà Soler	Blanes Blanes		1749	Geroni Torramilans Francesca Salló	Brunyola Brunyola
	1744	Antoni Alària Roca Francesca Gil Roca Romani	Blanes Blanes		1750	Pau Vidal Lúcia Xullastres	Tossa Tossa

<i>Lligall</i>	<i>Any</i>	<i>Contraents</i>	<i>Parròquia</i>	<i>Lligall</i>	<i>Any</i>	<i>Contraents</i>	<i>Parròquia</i>
	1750	Salvi Font Maria Jalpí	Tossa Tossa		1762	Josep Soteras Maria Mas Ferrer	Blanes Blanes
	1751	Francesc Moré Molins Elisabet Molins Moré	Tossa Tossa		1762	Josep Vivas Francesca Maymir	Malgrat Blanes
	1750	Gerard Vidal Francesca Rebassa	Tossa Tossa		1762	Joan Fàbrega Margarida Subirats Monjo	Anglès Anglès
	1751	Pere Parés Cristina Domènech	Lloret Lloret		1762	Gerard Font Teresa Macaya	Tossa Tossa
	1751	Josep Pla Julita Quadras	Fogars ? Arbúcies		1764	Salvador Gil M. Anna Vilaseca Guizart	Blanes Blanes
(28)	1754	Josep Soteras Vicenta Ferrer	Blanes Blanes		1764	Francesc Riera M. Francesca Pons	Sant Celoni Hostalric
	1754	Narcís Ros Rovirola Pol Maria Ciuranas Masarnau	Riudellots de la S. Fortià		1764	Pere Ferrer Margarida Horta Dalmau	Arbúcies St. Feliu Buixalleu
	1754	Francesc Rosals Magdalena Pla Ferrer Pujol	Bisbat Barcelona Arbúcies		1764	Josep Monsó Manuela Piferrer	Blanes Blanes
	1754	Esteve Saurí Anna Adroñer Calvet Moragas	Riudellots de la S. Aiguaviva		1762	Gerònim Mont Rosa Esteva Llach	Tossa Tossa
	1754	Antoni Carandell Maria Martí	Sta. Coloma de F. Sta. Coloma de F.		1763	Francesc Aymerich Seculina Llorens	Franciac Caldes de M.
	1755	Francesc Pla Maria Rovirola Ros	Riudellots de la S. Riudellots de la S.		1763	Josep Polls M. Teresa Costa Fugarolas	Breda Breda
	1755	Miquel Millet Reparada Jalpí	Teià Blanes		1763	Bartomeu Bordas Anna Mas	Tossa Tossa
	1755	Romà Surís Lucrècia Domènec	Lloret Lloret		1762	Tomàs Campmajó Maria Monplet	Osor St. Feliu Buixalleu
	1755	Grau Vidal Clara Esteva	Tossa Tossa		1763	Benet Vives Teresa Terrades	Reminyó Reminyó
	1756	Grau Codolar Caterina Thomàs	Llagostera Maçanet de la S.		1765	Josep Mont Auger M. Teresa Moré Geli	Tossa Tossa
	1756	Josep Fàbrega M. Anna Llobet	St. Pere Vilamajor Arbúcies		1765	Josep Rabassa Martí Rosa Carreras Martí	Tossa Tossa
	1757	Joan Durall Victòria Gibernau Monsó	Lloret Lloret		1765	Joan Pinyana Maria Bosch	Amer Amer
	1757	Il·luminat Roura Rosa Alemany	Brunyola Riudarenes		1765	Benet Olivé M. Anna Eugé	Tossa Tossa
	1757	Francesc Sala Massià Rosa Aldrich Massià	Lloret Lloret		1765	Miquel Saragosa Puig Cristina Sureda Cabanyas	Lloret Lloret
	1757	Quirze Ninou Manuela Fugarolas	Arbúcies Arbúcies		1765	Jaume Molins Victòria Puig	Vidrerres Vidrerres
	1758	Josep Gironès Gerònima Creuhet	Sta. Coloma de F. Sta. Coloma de F.		1765	Joan Martí Rosalia Font	Tossa Tossa
	1758	Josep Mas Maria Rabassa	Tossa Tossa		1766	Onofre Rossell Margarida Rovira Hortal	Castanyet Sta. Coloma de F.
	1758	Feliu Batlle Josepa Prats Molins Mandri	Pineda Hostalric		1766	Bartomeu Monter Francesca Mataró	Lloret Lloret
	1757	Bonós Rourer Margarida Ferrer	Blanes Blanes		1767	Domènec Piferrer Maria Valentí	Lloret Blanes
	1760	Ramon Rovira Lucrècia Font Martí	Tossa Tossa		1767	Onofre Riera Caterina Tura Fontseca	Arbúcies St. Feliu Buixalleu
	1760	Jaume Formiga Magdalena Mas	St. Pere Cercada St. Feliu Buixalleu		1767	Salvador Amatller Magdalena Marquès	Hostalric Maçanes
(29)	1761	Pere Horta Llúcia Pons	St. Feliu Buixalleu St. Feliu Buixalleu		1766	Jaume Garriga M. Anna Dellunder	Tossa Tossa
	1762	Francesc Itllas Francesca Verdaguier	Blanes Blanes		1766	Felip Ferrer Anna M. Boter	Blanes Blanes
	1762	Jaume Verdaguier Maria Ferrer	Blanes Blanes	(30)	1767	Anton Costa Gertrudis Polls	Breda Breda

<i>Lligall</i>	<i>Any</i>	<i>Contraents</i>	<i>Parròquia</i>	<i>Lligall</i>	<i>Any</i>	<i>Contraents</i>	<i>Parròquia</i>
	1767	Baldiri Pujals Maria Teixidor	Tossa Tossa		1778	Agustí Christià Margarida Vidal	Tossa Tossa
	1767	Anton Martí Clara Bosch	Tossa Tossa		1778	Joan Riera Teresa Ullastret	Arbúcies Arbúcies
	1768	Isidor Bruset Brígida Taverner	Castanyet Castanyet		1778	Joan Vilar Maria Mundet	Tossa Tossa
	1768	Josep Vilar Rosa Alum	Blanes Tordera		1778	Josep Xifra Maria Surís	Blanes Lloret
	1768	Sebastià Vilacrosa M. Rosa Pons	Arbúcies St. Feliu Buixalleu		1778	Francesc Garriga Anna M. Buadas	Lloret Lloret
	1769	Jaume Darder Eulàlia Alzina	Tossa Tossa		1777	Esteve Esteva Victòria Pijoan	Caldes de M. Vidreces
	1770	Pere Baldrich Margarida Bosch	Tossa Tossa		1777	Miquel Puig Julita Marquès	Massanes Massanes
	1770	Joan Bpta. Català Piferrer Rosa Horta Figueras	Blanes Blanes		1777	Feliu Castellà M. Anna Gibert Brucet	Blanes Blanes
	(?)	Joan Baldrich Antònia Portals	Blanes Blanes		1777	Josep Romani Antònia Itllas	Blanes Blanes
	1771	Pau Posas Esperança Casellas	Blanes Blanes		1776	Pius Masbernat Maria Llentas	Sta. Coloma de F. Sta. Coloma de F.
	1771	Antoni Masseguer Anastàsia Pons	St. Feliu Buixalleu St. Feliu Buixalleu		1776	Josep Figueras Eulàlia Blanch	Tossa Tossa
	1771	Josep Fàbregas Maria Galí	Lloret Lloret	(32)	1781	J. Antoni Viader Pairachs Maria Fàbregas Massaneda	Sta. Coloma de F. Sta. Coloma de F.
	1771	Francesc Massaguer Eulàlia Molfullea	St. Feliu Buixalleu Arbúcies		1781	Roman Freixes Magdalena Font Parés	Lloret Lloret
	1771	Joan Pla Antònia Puig	Lloret Lloret		1781	Miquel Esqueu Magdalena Ribas Solà	Sta. Coloma de F. Sta. Coloma de F.
	1771	Francesc Pujatò Maria Montalt	Arbúcies Arbúcies	(33)	1782	Salvador Jalpí Teresa Roig Gallart	Blanes Blanes
	1772	Josep Font Eulàlia Auger Darder	Tossa Tossa		1782	Miquel Pol Narcisa Sureda	Anglès Girona
	1772	Andreu Trunas Francesca Pi	Breda Breda		1782	Bartomeu Parés Albà Cristina Oliver Esteva	Lloret Lloret
	1772	Joan Vilà Anna Vidal	Tossa Tossa		1782	Francesc Gallart Maria Rosa Palau	Blanes Blanes
	1772	Pere Pujals Mònica Rabassa Robira	Tossa Tossa		1782	Joan Moré Costa Maria Thomàs Cassany	Tossa Tossa
	1775	Joan Gordils Antònia Carreras	Tossa Tossa	(34)	1782	Joan Bautista Carreras M. Antònia Rovira	Blanes Blanes
	1774	Josep Planadevall Rosa Puiggermanal Serra	Reminyó Reminyó		1782	Pere Gener Aulet Clara Prats Falgonés	Vidreces Llagostera
	1774	Benet Nogueras Matilde Caner	Tossa Tossa		1783	Joaquim Domènech M. Rosa Cabruja Garriga	Lloret Lloret
	1774	Romà Feliu Maria Morer	Lloret Lloret		1783	Narcís Marquès Paula Mas Corriol	Massanes Massanes
(31)	1780	Gerard Esteva Llach Eulàlia Massia Rebassa	Tossa Tossa		1783	Sebastià Bandrich Victòria Vilar	Tossa Tossa
	1780	Nicolau Ferrer M. Anna Baldrich Àngel	Blanes Blanes	(35)	1783	Ramon Mataró Margarida Campdera	Lloret Lloret
	1780	Salvador Morer Rosa Palà	Palamós Tossa		1784	Antoni Rubert Francesca Bas	Lloret Lloret
	1779	Vicenç Prat Maria Puig	Vilamajor Arbúcies		1784	Antoni Mon Maria Batlle	Tossa Tossa
	1778	Narcís de Batlle de Sala Rosalina Ruhira	Arenys de Mar Hostalric		1784	Joan Soteras Itllas Mariana Jalpí	Blanes Blanes
	1778	Isidre Vilas Esperança Costa	Tossa Tossa	(36)	1785	Antoni Carbonell Rita Quadras Carbonell	Osor Arbúcies

<i>Lligall</i>	<i>Any</i>	<i>Contraents</i>	<i>Parròquia</i>	<i>Lligall</i>	<i>Any</i>	<i>Contraents</i>	<i>Parròquia</i>
	1785	Joan Moré Rovira Serafina Costa	Tossa Tossa		1790	Joan Baptista Garriga Maria Vilallonga	Lloret Lloret
	1784	Vicenç Sala M. Teresa Bandrich	Lloret Lloret		1790	Isidre Roura Alemany M. Esperança Roura Viñas	Brunyola Vilobí
	1784	Salvador Buadas M. Anna Monget	Lloret Lloret		1789	Antoni Moré Catarina Bordas Samada	Tossa Tossa
	1784	Isclè Monget Victòria Buadas	Lloret Lloret		1789	Roman Bandrich M. Rosa Rissech	Lloret Lloret
	1784	Esteva Oliveras Maria Torreyas	Sta. Coloma de F. Riudarenes		1790	Bertomeu Pujals Vingut Teresa Esteva Samada	Tossa Tossa
	1785	Gerard Nogueras Àngela Vilar Vidal	Tossa Tossa		1789	Donós Xifra M. Teresa Ferrer	Blanes Blanes
(37)	1785	Esteva Puigtraver Eulàlia Martí	Lloret Lloret		1790	Agustí Ciurana Magdalena Esparraguera	Riudellots de la S. Riudellots de la S.
	1785	Jacint Sureda Maria Serra	St. Feliu Buixalleu St. Feliu Buixalleu		1789	Joan Moré Caterina Vidal	Tossa Tossa
	1786	Sebastià Monter Càndia Pagès	Lloret Lloret	(43)	1791	Miquel Pons Francesca Aulet	Brunyola Brunyola
	1785	Francesc Masó Magdalena Llorens i Ribas	Blanes Blanes		1791	Joan Robert Gertrudis Vidal	Lloret Lloret
	1785	Joan Soms Maria Monsó	Vidreres Maçanet de la S.		1791	Jaume Aulet Maria Torrent	Arbúcies Arbúcies
(38)	1787	Miquel Noguera Maria Moré	Tossa Tossa		1791	Joscp Torrent Rosa Aulet	Arbúcies Arbúcies
	1787	Francesc Dalmau Morta Maria Magdalena Quadras	Arbúcies Arbúcies	(44)	1792	Pere Blanquera Mariana Ribas Gelabert	Amer Amer
	1787	Miquel Pons Herrero Teresa Fonalledas	Tossa Tossa		1792	Jacint Serra Francesca Saurí Masnou	St. Feliu Buixalleu St. Feliu Buixalleu
	1787	Francesc Lluch Maria Terradas	Breda Breda		1792	Llorenç Barril Fonalleras Teresa Rovirola i Ros	Caçà de la Selva Riudellots de la S.
	1786	Roman Puig Clara Vitlochi Andreu	Lloret Lloret		1791	Benet Gotall Caterina Fabregas i Vila	Tossa Arenys de Mar
	1787	Francesc Comas Flaquer Maria Padrosa	Pineda Calella		1791	Joan Bas Magdalena Bas	Tossa Tossa
	1787	Francesc Costa Maria Pagès	Arbúcies St. Feliu Buixalleu	(45)	1791	Climent Thomàs Maig Maria Ginesta Bruguera	Lloret Lloret
	1786	Bonaventura Brugada M. Rosa Massià Clarich	Lloret Lloret		1793	Francesc Soms Maria Massa	Vidreres Vidreres
	1786	Joan Bellver Anna M. Esparraguera	Sta. Coloma de F. Sta. Coloma de F.		1792	Segimon Colls Raimunda Rierola	Arbúcies Arbúcies
(39)	1788	Joan Bta. Lluhi Cristina Tomàs Maig	Lloret Lloret	(46)	1793	Maximià Llensa Mariana Alejà	Blanes Blanes
	1788	Salvador Clos Caulús M. Julita Buxó Ferrer	Arbúcies Arbúcies		1793	Salvador Domènech Caterina Vilallonga	Lloret Lloret
	1788	Francesc Vilallonga Antonia Pifarrer Estrach	Sant Martí Sapresa Caçà de la Selva		1793	Salvi Dalmau Cassany Maria Axandri Esteva	Tossa Tossa
	1787	Francesc Pasqual Maria Parés Quadras	Arbúcies Arbúcies		1793	Joan Aymerich Sabina Font	Tossa Tossa
(41)	1789	Gaspar Dotras Vivó M. Bonaventura Pifarrer Font	Blanes Blanes		1793	Raimon Xiberta Vicenta Rissech	Sils Llagostera
	1789	Quirze Suhí Verda Rosa Ferrer Boier	Arbúcies Arbúcies	(47)	1794	Manuel Coll Elisabet Maura	Lloret Lloret
	1789	Josep Conill Magdalena Duran	Lloret Lloret		1794	Francesc Girbau Teresa Xifre	Blanes Blanes
	1789	Josep Cortills M. Teresa Ferrer	Blanes Blanes		1794	Francesc Bandrich Casilda Macaya	Lloret Lloret
(42)	1790	Bernat Crehuet Caterina Gelabert	Sta. Coloma de F. Sta. Coloma de F.	(48)	1794	Pere Piferrer M. Gertrudis Llinàs	Maçanet de la S. Maçanet de la S.

<i>Lligall</i>	<i>Any</i>	<i>Contraents</i>	<i>Parròquia</i>	<i>Lligall</i>	<i>Any</i>	<i>Contraents</i>	<i>Parròquia</i>
	1795	Josep Bendrich Teresa Vilallonga Surís	Lloret Lloret	1799	Salvador Balmaña Casilda Albà Macaya	Lloret Lloret	
	1795	Josep Piferrer Rosa Vinyas	Estanyol Vilobí d'Onyar	1799	Antoni Pagès Maria Llovet Presas	Cacà de Pelràs Lloret	
	1795	Fèlix Ferrer M. Teresa Ros	Blanes Blanes	1799	Pere Roquet Maria Masaguer	St. Feliu Buixalleu St. Feliu Buixalleu	
	1795	Joan Pasaspera M. Teresa Montells	Blanes Blanes	1799	Joan Mont Francesca Moré	Tossa Tossa	
	1795	Francesc Massó Francesca Miquel	Blanes Blanes	(56) 1800	Marià Botet Rosa Cunill	Lloret Lloret	
(49)	1795	Gaspar Massó Antonia Palau	Blanes Blanes	1800	Josep Bofill Galí Maria Mataró Macaia	Lloret Lloret	
	1795	Josep Planas Maria Claudis	Anglès Anglès	1800	Marià Roure Antonia Gelabert Pou	Blanes Blanes	
	1795	Narcís Boet Antònia Font	Tossa Tossa	1800	Francesc Saurí Lleopart Francesca Font Rovira	Hostalric Hostalric	
	1795	Josep Pons Maria Ferro	Tossa Tossa	1800	Josep Pujol Teresa Carreras	Lloret Lloret	
	1795	Fèlix Saragossa Gertrudis Pares	Lloret Lloret	1800	Joan Gelpí Rosa Nogueras	Tossa Tossa	
(50)	1796	Joan Seva Teresa Roig	Riudarenes Riudarenes	(57) 1801	Gabriel Masaguer M. Rosa Moner	St. Feliu Buixalleu Grions	
	1796	Joan Ferrer Maria Girbau	Blanes Blanes	(58) 1802	Isclè Garriga Tecla Fàbregas	Lloret Lloret	
	1796	Vicens Pujals Rosa Ferran	Tossa Tossa	1801	Pere Monfuleda Isabel Torrents	Arbúcies Arbúcies	
(51)	1796	Vicens Bosch Rosa Bordas	Tossa Tossa	1801	Isidre Moreu Anna Moré	Tossa Tossa	
	1796	Francesc Romaní M. Teresa Mutas	Blanes Blanes	1801	Salvi Dalmau Ferran Rosa Ferran	Tossa Tossa	
(52)	1796	Joan Poll Macià Caterina Feliu Bendrich	Lloret Lloret	1801	Joan Ros Margarida Costa	Vidreres Vidreres	
	1796	Joan Dotras Antonia Piferrer	Blanes Blanes	(59) 1802	Geroni Rebassa Paula Pujals	Tossa Tossa	
	1796	Benet Bohigas Ferrer Francesca Llorens Ferrer	Anglès Bàscara	1802	Esteva Vilallonga Fulàlia Conill	Lloret Lloret	
	1797	Josep Buadas Victori Gertrudis Coll Dalmau	Sta. Coloma de F. Sta. Coloma de F.	1802	Joan Sala Alvà Madrona Alvà	Lloret Lloret	
(53)	1797	Joan Taberner Palomera Margarida Taberner Crous	Castanyet Castanyet	1802	Josep Ignasi Miralbell Narcisa Ruyra	Blanes Blanes	
	1798	Tomàs Bayell Margarida Parés	Lloret Lloret	1802	Joan Costa Rita Madin Mas	Tossa Tossa	
	1796	Manuel Angelgran Teresa Alemany	Blanes Blanes	(60) 1803	Baldiri Risech Maria Farran	Tossa Tossa	
	1797	Josep Bechdejú Maria Viñas	Anglès Anglès	1804	Marià Pagès Rosa Arcàngela Ferrer	Arbúcies Arbúcies	
	1798	Josep Salvador Cristina Surís	Lloret Lloret	1802	Benet Dorder Maria Samada	Tossa Tossa	
(54)	1798	Vicens Boada Rosa Rovirola Ros	Llagostera Riudellots de la S.	1804	Gabriel Dalmau Horta M. Teresa Montplet	St. Feliu Buixalleu St. Feliu Buixalleu	
	1798	Climent Cabruja Magdalena Vilallonga	Lloret Lloret	1802	Donós Lluch Tapias Francesca Dotras	Blanes Llagostera	
	1799	Josep Alemany Marianna Balrich	Blanes Blanes	1804	Josep Mont Fulàlia Macià	Tossa Tossa	
	1799	Feliu Alemany Maria Amargós Balrich	Blanes Blanes	1804	Joan Buixalleu Serafina Montplet	St. Feliu Buixalleu St. Feliu Buixalleu	
(55)	1798	Francesc Ferrer Àngela Gispert	Tossa Tossa	1804	Simeó Moné Vilallonga M. Paula Moné	Tossa Tossa	

<i>Lligall</i>	<i>Any</i>	<i>Contraents</i>	<i>Parròquia</i>	<i>Lligall</i>	<i>Any</i>	<i>Contraents</i>	<i>Parròquia</i>
(61)	1806	Francesc Montolls Antònia Andreu	Blanes Blanes		1811	Joan Pere Albà Cristina Puig	Lloret Lloret
	1806	Gerard Sala Cristina Botet	Lloret Lloret		1811	Hilari Serras Raimunda Agustí	Sant Hilari Sacalm Sta. Coloma de F.
	1805	Damià Oller Maria Anna Camps	Reminyó Orsavinyà		1811	Ramon Esteva Rosa Bosch	Tossa Tossa
	1805	Ramon Barri Antònia Agramunt	Lloret Lloret		1811	Francesc Corominas Rosa Mas Boada	L'Esparrà St. Feliu Buixalleu
	1804	Segimon Barnadas Teresa Puig	Blanes Blanes	(66)	1812	Bartomeu Pla Clara Calderó	Cornellà Riudellots de la S.
	1804	Francesc Boixeda M. Àngela Farrerons	Albanyà St. Cristòfol Horts		1811	Miquel Roger Conill Maria Conill Botet	Lloret Lloret
	1805	Josep Gros Sabater Teresa Mazó	Vidreres Vidreres		1812	Pau Garriga M. Cristina Aldrich Garriga	Lloret Lloret
	1805	Sebastià Roca Maria Polls	Gaserans Breda		1812	Cosme Roca Salvador Anna Masó Gironès Valldejuli	Vidreres Vidreres
	1804	Josep Formiga Margarida Massó	Massanes Massanes	(67)	1813	Gil Grabalosa Rosa Roca Salvà	Osor Susqueda
(62)	1805	Josep Vives Francesca Colomer	Vilobí d'Onyar Salitja		1813	Josep Guitó Maria Rodó Roure	Romanyà de la S. Maçanet de la S.
	1806	Isidre Victa M. Rosa Baldrich	Blanes Blanes		1812	Narcís Cambrarós Antònia Iglésias	Massanes St. Feliu Buixalleu
	1805	Dalmau Masgrau M. Anna Iglésias	Riudellots de la S. Fornells de la S.		1813	Marc Llorens Vilar Caterina Mas	Blanes Blanes
	1807	Francesc Canaleta M. Rosa Gubau	Joanet Castanyet		1813	Francesc Civina Teresa Alsina	Gualba Gaserans
(63)	1807	Benet Cortina M. Rita Mollfulleda	Arbúcies Arbúcies		1813	Francesc Marià Vilar M. Àngela Fca. Gilbert	Blanes Blanes
	1809	Miquel Refart Apolònia Aulet	Arbúcies Arbúcies	(68)	1814	Francesc Gil Marianna Dutras	Blanes Blanes
	1809	Josep Roca Rosa Lloret	Amer Amer		1814	Nicolau Esther Anna M. Gallart	Blanes Blanes
	1809	Francesc Clos Francesca Clos	L'Esparrà Sta. Coloma de F.		1811	Bartomeu Sala M. Engràcia Parés	Lloret Lloret
(64)	1810	Josep Panuleta Francesca Carrera	Amer Amer		1813	Pere Serras Francesca Villoch	Hostalric Hostalric
	1810	Jaume Bruguera Margarita Vila	Amer Amer		1814	Sebastià Boadas Agustina Boffill	Lloret de Mar Lloret de Mar
	1810	Salvador Fàbrega Rosa Cubias	Sta. Coloma de F. Sta. Coloma de F.	(69)	1814	Francesc Domènech Teresa Parés	Lloret Lloret
	1810	Joan Jofré Isabel Oliveres	Sta. Coloma de F. Sta. Coloma de F.		1813	Josep Ferrer Antònia Verdaguier Ferrer	Blanes Blanes
	1810	Sebastià Moré Lúcia Moré	Tossa Tossa		1811	Francesc Alibés Gertrudis Garganta	Pruït Sant Hilari Sacalm
	1810	Miquel Puig Teresa Martí	Tossa Tossa		1815	Antoni Garriga Tecla Botet	Lloret Lloret
	1810	Joan Baptista Carreras Francesca Marés Ferrer	Blanes Blanes		1816	Bartomeu Sala M. Rosa Buadas	Lloret Lloret
	1810	Salvador Rexach Clara Rivas	Tossa Tossa		1815	Tomàs Rovira Maria Rovira	Tossa Tossa
(65)	1811	Miquel Massa Artau Seculina Garriga Romeu	Vidreres Vidreres		1815	Ciprià Galí Cecília Macià	Lloret Lloret
	1811	Narcís Negre Antònia Ribas Solà Viader	Sta. Coloma de F. Sta. Coloma de F.	(70)	1817	Salvador Centrich Bonosa Burect	Blanes Blanes
	1811	Francesc Ruyra Lacreu Manuela Miralbell	Blanes Blanes		1817	Jaume Munten Cristina Roger	Lloret Lloret
	1811	Josep Albertí Romani M. Àngela Tosas	Blanes Blanes		1817	Joan Carreras Gasull Matilde Carreras Bellvespre	La Cellera de Ter Anglès

<i>Lligall</i>	<i>Any</i>	<i>Contraents</i>	<i>Parròquia</i>	<i>Lligall</i>	<i>Any</i>	<i>Contraents</i>	<i>Parròquia</i>
	1833	Miquel Llistosella Riera Maria Horta Falgueras	Sant Martí Sapresa Brunyola	1840	Bonaventura Simon Martí Anna Aulet Puig	Blanes Canet de Mar	
	1833	Antoni Pla Burgada Rosa Joals Gay	Lloret Blanes	1841	Climent Conill Botet Agastina Vilallonga Domènech	Lloret Lloret	
	1832	Feliu Thomàs Fèlícia Domingo Pagès	Pont-major (Girona) Lloret	1841	Isidre Cortacans Delàs M. Antonia Coll Barrera	Sta. Coloma de F. Sta. Coloma de F.	
	1832	Jaume Puig Rutlla Maria Garriga Esteva	Tossa Tossa	1839	Josep Solé Pubill Maria Anna Batista Moré	Caçà de la Selva Sta. Coloma de F.	
	1832	Benet Terradellac Joaquima Riera	Amer Banyoles	1840	Pau Domènech Conill Dolors Virallonga Bavi	Lloret Lloret	
	1833	Bonaventura Domènech Carreras Maria Josepa Macià Domènech	Lloret Lloret	1841	Narcís Garriga Múnter Tecla Garriga Botet	Lloret Lloret	
	1832	Joan Moré Noguera Rosa Bas Moré	Tossa Tossa	1842	Bonaventura Masachs Puig Anna Garangou Masjoan	Amer Contestins	
	1833	Francesc Botet Crus Maria Botet Domènech	Lloret Lloret	1842	Francesc Mas Rigalós Serafina Penosa Rigalós	Sta. Coloma de F. Sta. Coloma de F.	
	1834	Josep Mataró Parés Cristina Vilallonga Davi	Lloret Lloret	1842	Esteva Brugada Sala Isabel Gandol Sala	Lloret Lloret	
	1834	Miquel Cortina Montanya Maria Xifra Montanya	St.Miquel Cladells Riudarenes	1841	Francesc Cabruja Pla M. Gràcia Domenech Gros	Lloret Lloret	
(80)	1833	Agustí Maig Ginesta Cristina Parés Garriga	Lloret Lloret	1843	Aleix Pagès Estrach Anna Fàbrega Coll	Sta. Coloma de F. Sta. Coloma de F.	
	1834	Francesc Botet Crus Maria Botet Domènech	Lloret Lloret	1842	Josep Vall-llosera Fontseca Josepa Sitjà Horta	St. Feliu Buixalleu St. Feliu Buixalleu	
	1834	Pere Noguera Gascons Maria Adroer Llach	Vidreres Santa Seclina	1842	Josep Galí Surís M. Carme Parés Babi	Lloret Lloret	
	1834	Josep Castellar Castellar Teresa Viader Buch	Pineda Lloret	1842	Francesc Plantés Clara Moragas Puig	Falgons Navata	
	1834	Joan Domènech Garriga Margarida Mataró Domènech	Lloret Lloret	1841	Baltasar Cabruja Taulina Marianna Rovira Taulina	Lloret Lloret	
	1835	Felip Burcet Marés Margarida Burcet Borràs	Blanes Blanes	1841	Tomàs Roger Miralpeix Raimunda Miralpeix	Arbúcies Arbúcies	
	1834	Marià Prats Solà Mariana Serras Prats	Hostalric Hostalric	1841	Josep Roger Adrobau Teresa Auradell Miralpeix	Arbúcies Arbúcies	
(81)	1835	J. Antoni Castellar Rubert Maria Vilar Gilbert	Blanes Blanes	1842	Jaume Nogueras Girona Eulàlia Bas Moré	Tossa Tossa	
	1836	Vicenç Garriga Batlle Caterina Roda Garriga	Tossa Tossa	(85)	1844	Josep Regí Caterina Piferrer	Lloret Lloret
(82)	1840	Francesc Buxalleu Monplet Antònia Dalmau Crous	St. Feliu Buixalleu St. Feliu Buixalleu	1845	Agustí Taulina Miquel M. Gràcia Coll Pelegrí	Lloret Lloret	
	1840	Pelegrí Pujol Barbet Margarida Conill Puig	Lloret Lloret	1845	Joan Taulina Miquel Josepa Coll Pelegrí	Lloret Lloret	
	1839	Josep Casanovas Macià Josepa Macià Domènech	Lloret Lloret	1843	Bartomeu Ribas Maria Costabella	Amer St. Aniol Finestres	
	1839	Josep Cabruja Vilallonga Reparada Bavi Durall	Lloret Lloret	1843	Geroni Perranton Boadas Peronella Bassas Nadas	Sta. Coloma de F. Sta. Coloma de F.	
	1839	Esteva Pujol Adroguer Rosa Llobet Riera	Lloret Lloret	1844	Joaquim Palomar Pou Francesca Agustí Soteras	Blanes Blanes	
	1838	Isidre Pujals Pujals Caterina Noguera Girona	Tossa Tossa	(86)	1847	Isidre Pibernat Vinyet Lluïsa Marquès Turon	Vilobí d'Onyar Salitja
	1839	Pere Gironés Ros Francesca Bonet Coma	Sta. Coloma de F. Sta. Coloma de F.	1847	Jaume Bas Ferro Clara Martí Dalmau	Tossa Tossa	
	1837	Pere Morta Comarodona Francesca Puig	St. Feliu Buixalleu St. Feliu Buixalleu	1848	Francesc López Marés Isabel Pla Piferrer	Hostalric Sta. Coloma de F.	
(83)	1841	Sebastià Pujol Surís Maria Parés Garriga	Lloret Lloret	1848	Joan Pont Pocalló Margarida Roquet Puigdelmas	Fornells Tordera	
	1840	Domènec Castelló Samada Rosa Bas Rabassa Buada	Tossa Tossa	1847	Joan Salva Teresa Garriga Busquets	Vilobí d'Onyar St. Feliu Guixols	

Lligall	Any	Contraents	Parròquia	Lligall	Any	Contraents	Parròquia
	1846	Pau Fàbregas Carreras Rosa Fàbregas Domènech	Lloret Lloret	1850	Josep Cabanas Pla Maria Dolors Puig Puig	Lloret Lloret	
	1847	Narcís Rosell Palau Maria Teresa Riera Micalet	Sta. Coloma de F. Maçanet de la S.	1850	Josep Dotres Ferrer Esperança Ametller Delfaus	Blanes Blanes	
	1847	Salvi Sala Albà Reparada Vidal Fàbregas	Lloret Lloret	1850	Gerard Domingo Josepa Moré Nadal	Tossa Tossa	
(87)	1849	Francesc Margarit Parés Maria Puig Riera	Osor Estanyol	1850	Josep Hosta Ignàsia Bayer Aulet	Breda Osor	
	1849	Joaquim Campdarà Ruyra Rosa Rissech Domènech	Lloret Lloret	1849	Josep Romaní Dalmau Teresa Terré Massot	Blanes Llagostera	
	1849	Francesc Vitloch Vieta M. Veneranda Grimalt Feliu	Blanes Blanes				

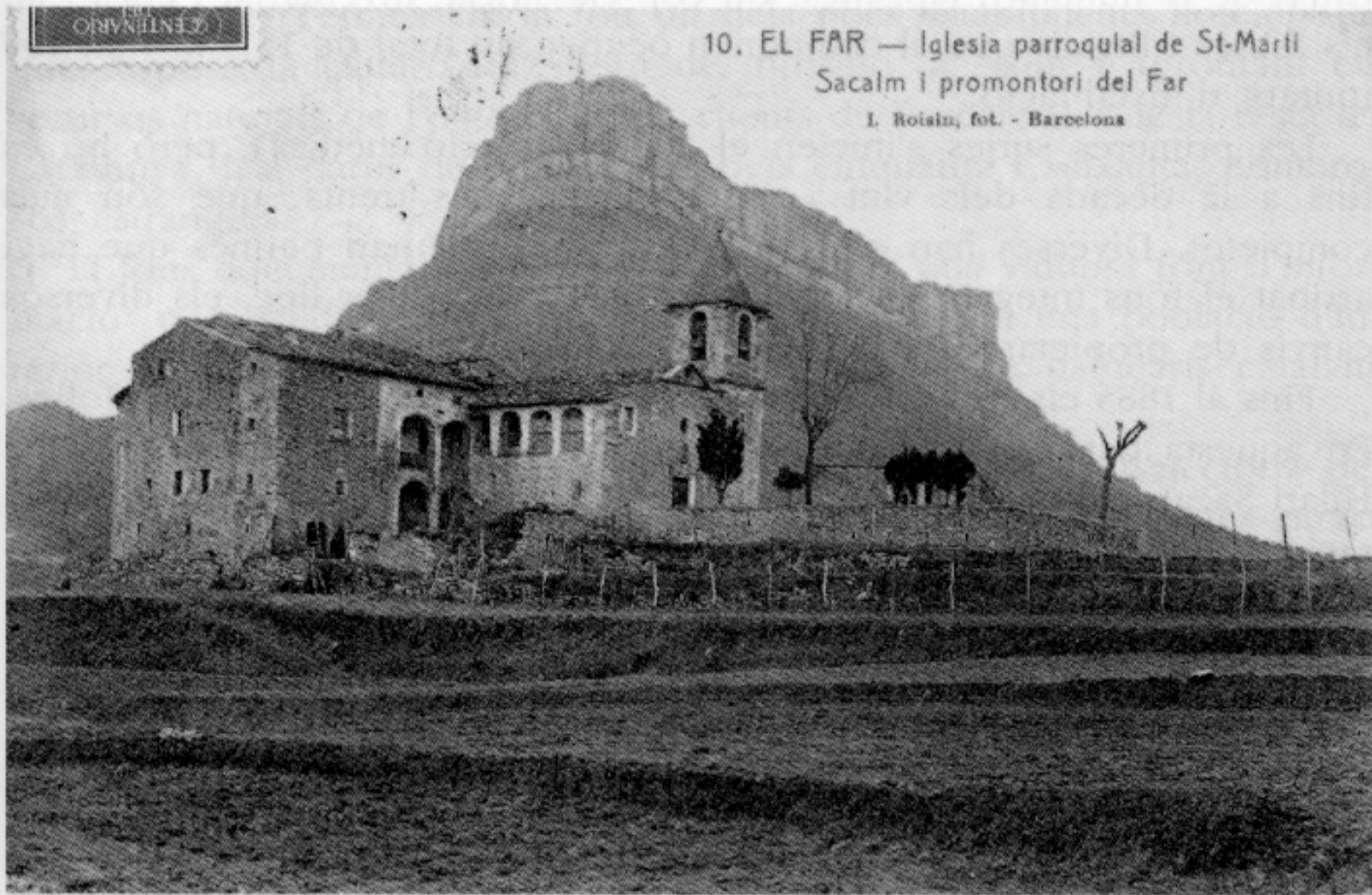

Foto: Arxiu Històric Comarcal de Santa Coloma de Farners